HECTARE
URBANISME DURABLE

Lotissement " Via Celesta "
Commune de BAZIEGE

PLAN DE VENTE
Echelle : 1/250

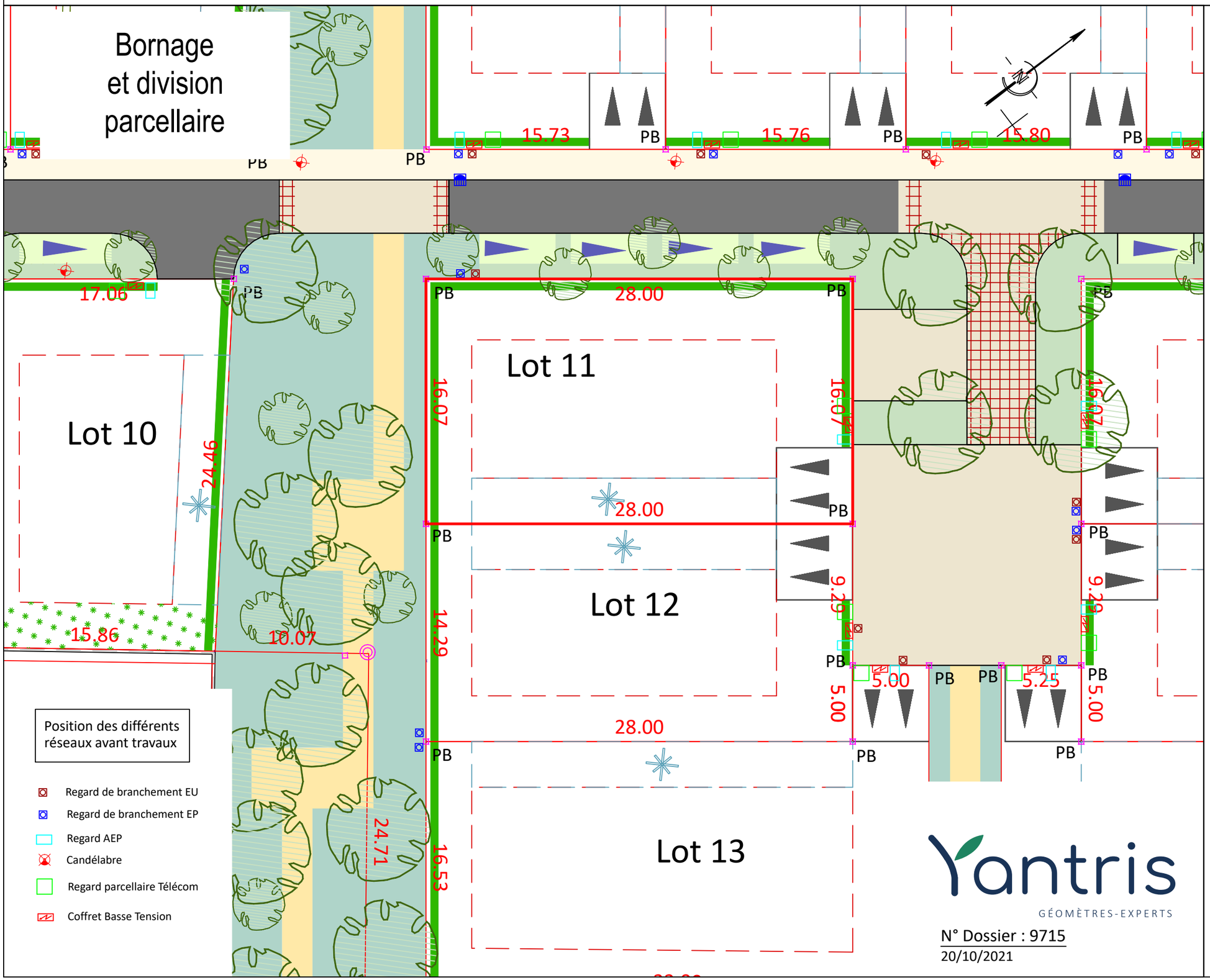

Yantris
GÉOMÈTRES-EXPERTS

N° Dossier : 9715
20/10/2021

Lot 11
Section : L
Parcelle : 1083
Surface : 450 m²
Surface Plancher : 160 m²

LEGENDE

BN Borne OGE nouvelle
BA Borne OGE existante
Clôture existante
Périmètre du lot
Emplacements réservés

Implantations habitat :

Plage constructible uniquement en R+0
Plage constructible maximale en R+0 et/ou R+1
Accès et stationnement privatif non clos imposé (Emprise minimale de 5.00m par 5.00m)
Accès aux macrolots non imposés

Stationnements visiteurs :

Stationnement visiteur

Système viaire :

Chaussée béton bitumineux 0/10
Trottoir en béton désactivé (ou autre revêtement validé par la commune)
Cheminement piétonnier en sable stabilisé
Espace en béton désactivé ou tout autre revetement validé par la commune
Pavés ou tout autre revetement validé par la commune

Espaces verts :

Espaces verts
Espace collectif d'accompagnement
Bande paysagée
Servitude plantandi
Haies plantées par l'aménageur
Arbres de hautes tiges essence à définir