Département de la Haute Garonne
Commune de Sainte Foy de Peyrolières
Lieu-dit "le village"
Section B

# PA-3 Plan de l'état initial

VALORIS GEOMETRE-EXPERT
AUTERIVE - REVEL - TOULOUSE
NAILLOUX - VENERQUE - BRAM - LEGUEVIN

HECTARE SA
*Demande de permis d'aménager*
**Lotissement "La clairière du Trujol"**

**Echelle: 1/500**

| Indice | Date | Modifications | Dess. | Vérif. | Visa |
|---|---|---|---|---|---|
| 0 | 06/08/2019 | Dossier PA | JOC | XXX | XXX |

Numéro de dossier: 19-0142
Coordonnées:RGF93.CC43
Nivellement: NGF-IGN69
Fichier de dessin: P:\DOSSIERS\2019\190142 SAINTE FOY PEYROLLIERES\7-URBA\0-DWG\190142 dossier PA.dwg

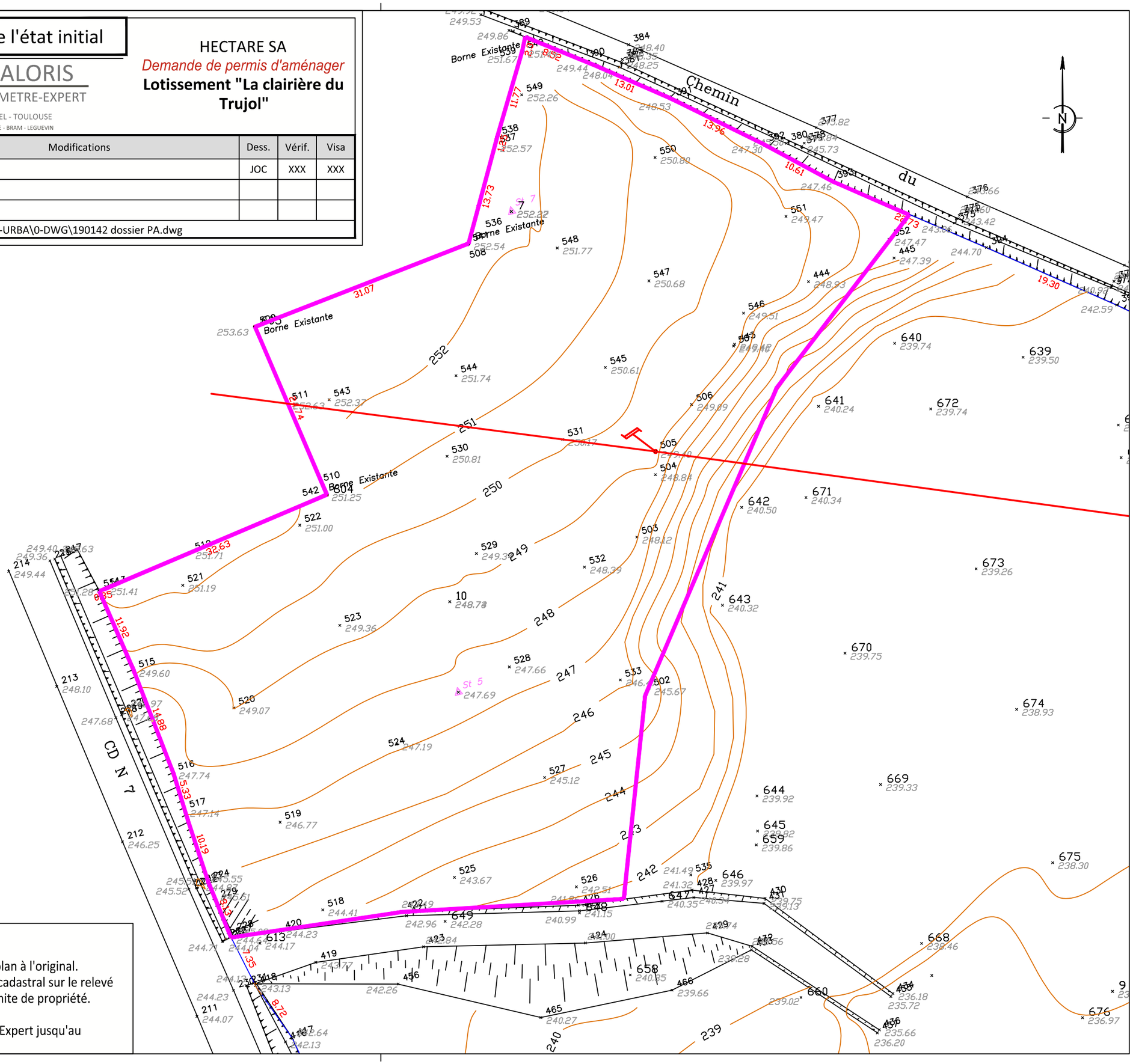


**Clauses générales**
Ce plan ne peut être reproduit sans l'accord du Géomètre-Expert.
Seule la signature du Géomètre-Expert certifie la conformité de ce plan à l'original.
L'application cadastrale est la superposition et l'adaptation du plan cadastral sur le relevé de terrain. En aucun cas elle ne peut être considérée comme une limite de propriété.
Ce plan n'est pas un plan de délimitation.
La propriété du présent document appartient à VALORIS Géomètre-Expert jusqu'au paiement intégral des honoraires dus.